

見えなくたって 正確検針

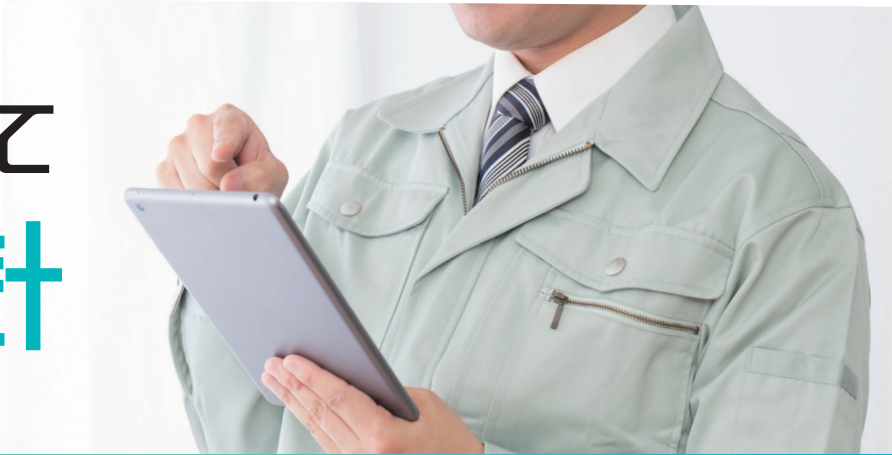

LoRa で改革。働き方も、検針も。

水道メーターも、積算熱量計も、離れた場所からスピーディに一括検針。業務が軽減されます。

LoRa だから

通信範囲が広い

通信距離は見通し 500m。

LoRa だから

無線検針時間が早い

100台分のメーターを約3分で
一括検針することができます。

LoRa だから

追加施工不要

電気配線など不要で
システム導入できます。

■ 検針結果を手入力していた場合

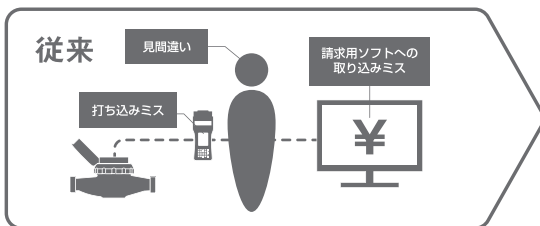

検針作業で様々なミスが起こる可能性があった。

検針結果をそのままデータ出力 検針ミスなし！

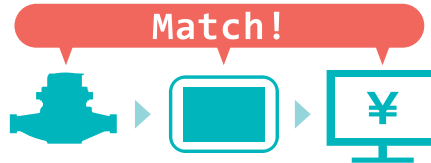

見間違い、ハンディへの入力ミス、請求ソフトへの取り込みミスによる誤請求を予防します。

■ 商業テナント検針の場合

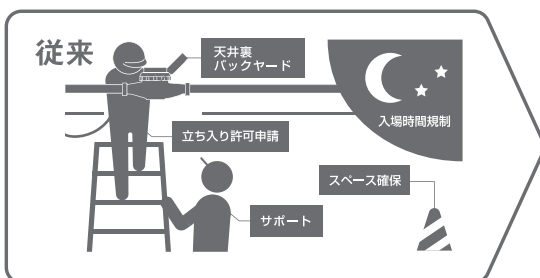

テナント内に立ち入る必要があった。

廊下やビルの外から一括検針可能！

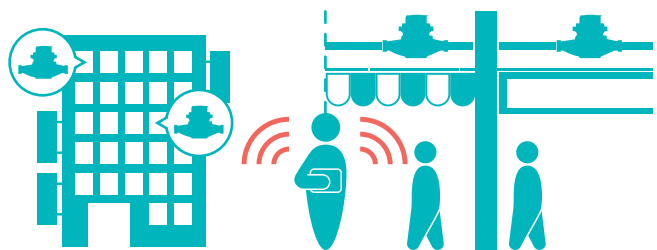

LoRa 一括無線検針システム構成

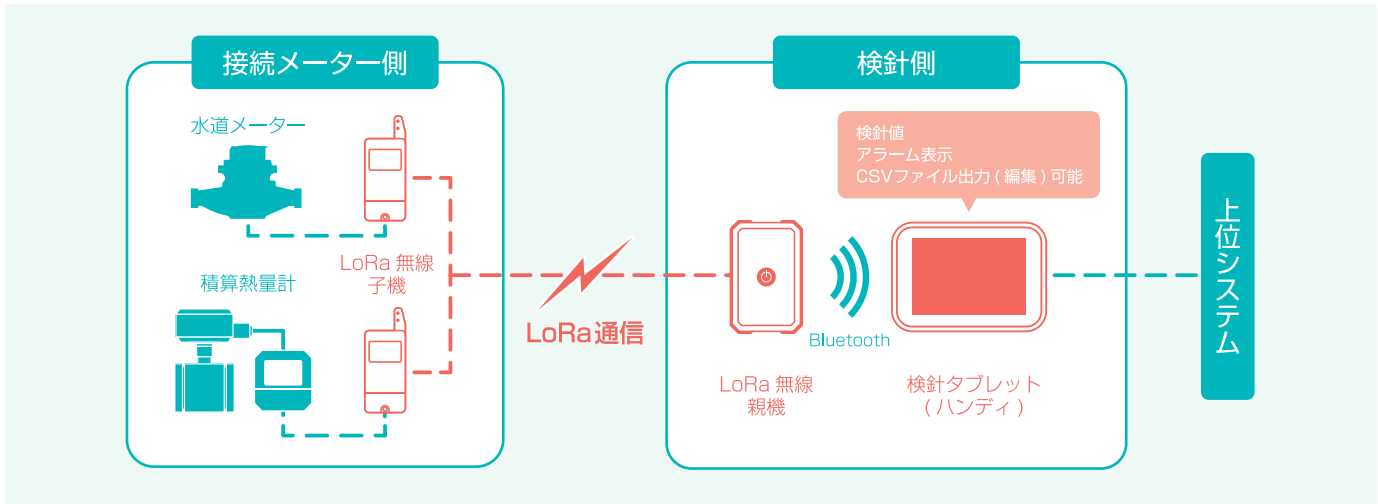

各種仕様

LoRa 無線親機



| | |
|------|--------------------------------------|
| 電源 | 充電式ニッケル水素単四電池2本 |
| 電池寿命 | 8時間(使用条件により異なります) |
| 表示 | 2色LED表示 |
| 使用環境 | 温度 -10℃~+40℃ 湿度 25%~85%RH(結露なきこと) |
| 防水性 | 保護等級4等級「防まつ形」 |
| 外形寸法 | 約79(W)×126(H)×28(D)mm |
| 質量 | 約170g(電池を除く) |

LoRa 無線子機



| | |
|------|--------------------------------------|
| 電源 | リチウム電池(内蔵電池) |
| 電池寿命 | 寿命10年(通信3回/月 電池交換不可) |
| 使用電波 | 920MHz帯特定小電力無線 |
| 変調方式 | LoRa変調方式 |
| 表示 | 2色LED表示(緑、赤LED) |
| 使用環境 | 温度 -10℃~+60℃ 湿度 25%~85%RH(結露なきこと) |
| 防水性 | 保護等級4等級「防まつ形」 |
| 外形寸法 | 約68(W)×171(H)×53(D)mm |
| 質量 | 約290g |

検針タブレット



| | |
|-------|-------------------------|
| OS | windows 10 |
| 画面解像度 | WXGA(1280×768、1280×800) |

*イメージ図

対応メーター

電子式水道メーター EDS シリーズ



電文式温水メーター DPH シリーズ



電磁式水道メーター SU シリーズ



羽根車式積算熱量計 EH シリーズ



電磁式積算熱量計 TAV シリーズ



安全に関するご注意

商品を安全にお使いいただくため、ご使用前に必ず「取扱説明書」をよくお読みください。



〒456-8691 名古屋市熱田区千年一丁目2番70号
URL: <https://www.aichitokei.co.jp>

お問い合わせは、お近くの各支店、営業所へ

| | |
|-------------------------|--------------------------|
| 札幌支店 TEL(011) 642-9500 | 名古屋支店 TEL(052) 661-5847 |
| 釧路営業所 TEL(0154) 23-7859 | 金沢営業所 TEL(076) 252-1942 |
| 仙台支店 TEL(022) 258-1181 | 静岡営業所 TEL(054) 237-7168 |
| 青森営業所 TEL(017) 742-6771 | 大阪支店 TEL(06) 6305-9052 |
| 盛岡営業所 TEL(019) 646-8836 | 広島営業所 TEL(082) 292-8289 |
| 東京支店 TEL(03) 5323-5352 | 高松営業所 TEL(087) 851-6664 |
| 千葉営業所 TEL(03) 5658-1320 | 岡山営業所 TEL(086) 207-6828 |
| 大宮営業所 TEL(048) 668-0131 | 福岡支店 TEL(092) 534-2050 |
| 新潟出張所 TEL(025) 282-5591 | 鹿児島営業所 TEL(099) 254-7877 |
| | 宮崎出張所 TEL(0985) 24-2279 |
| | 沖縄出張所 TEL(098) 860-9792 |
| | 国際営業部 TEL(052) 661-5150 |

当カタログの仕様は、2019年9月現在のものです。



このカタログは植物油インキ再生紙を使用しています。

お願い

性能改善のため予告なく製品仕様を変更することがありますのでご了承ください。なお古くなったカタログ・資料などは新版をご請求いただくか、当社までお問い合わせください。

更新No.
1.0

WK-LoRa-030a/n